

Créneaux

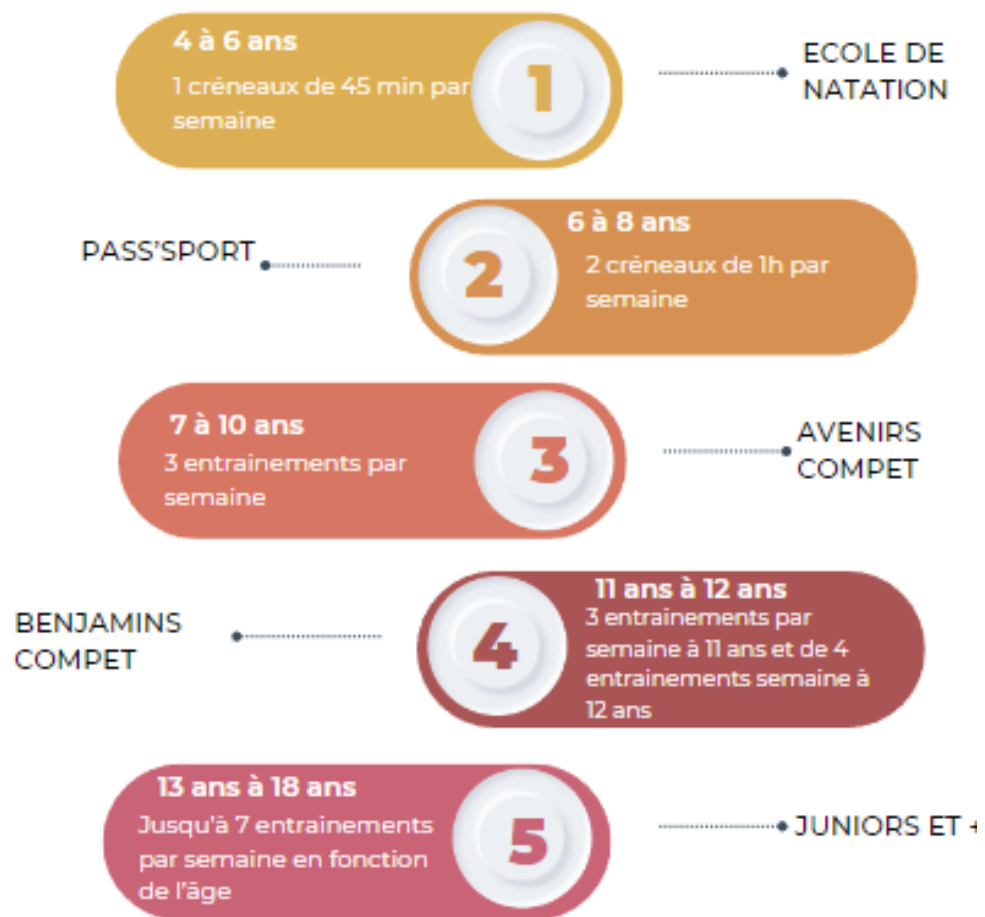

Créneaux Non section

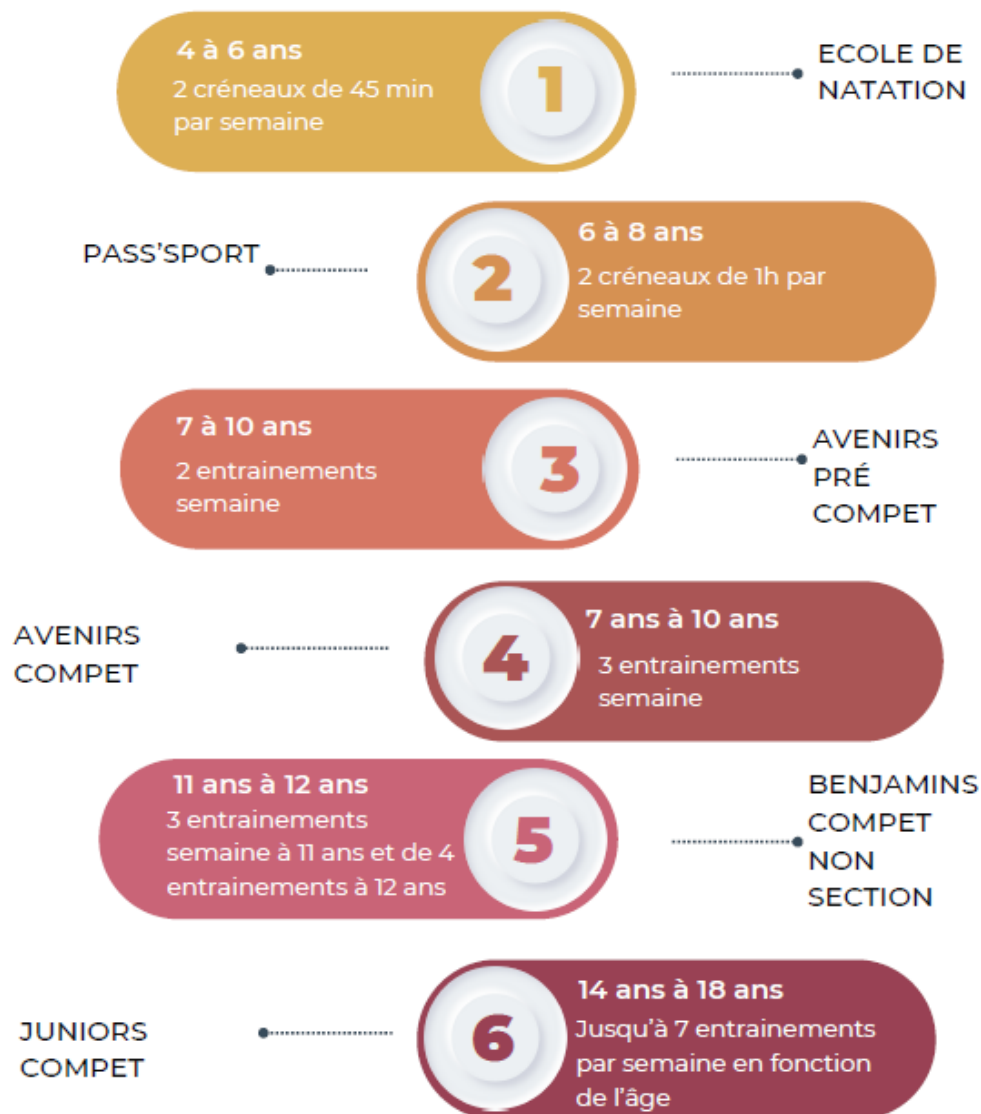

Créneaux non-section

6ème et 5ème

Horaires/ Jour	Lundi	Mardi	Mercredi	Jeudi	Vendredi	Samedi
9h/ 10h30						Benj Non Section
10h30/ 11h45						
12h/ 13h30						
16h/ 17h						
17h10/ 18h		Benj Non section			Benj Non section	
18h/ 18h30				Benj 2 non section		
19h45						

A partir de 4ème et Lycée

Horaires/ Jour	Lundi	Mardi	Mercredi	Jeudi	Vendredi	Samedi
9h/ 10h						PPG
10h00/ 11h45						Juniors
12h/ 14h			Juniors			
12h/ 13h30						
15h/ 16h			A sec			
17h/ 18h						
18h/ 19h	Juniors	Juniors	Juniors	Juniors	Juniors	
19h45						

Créneaux Non section

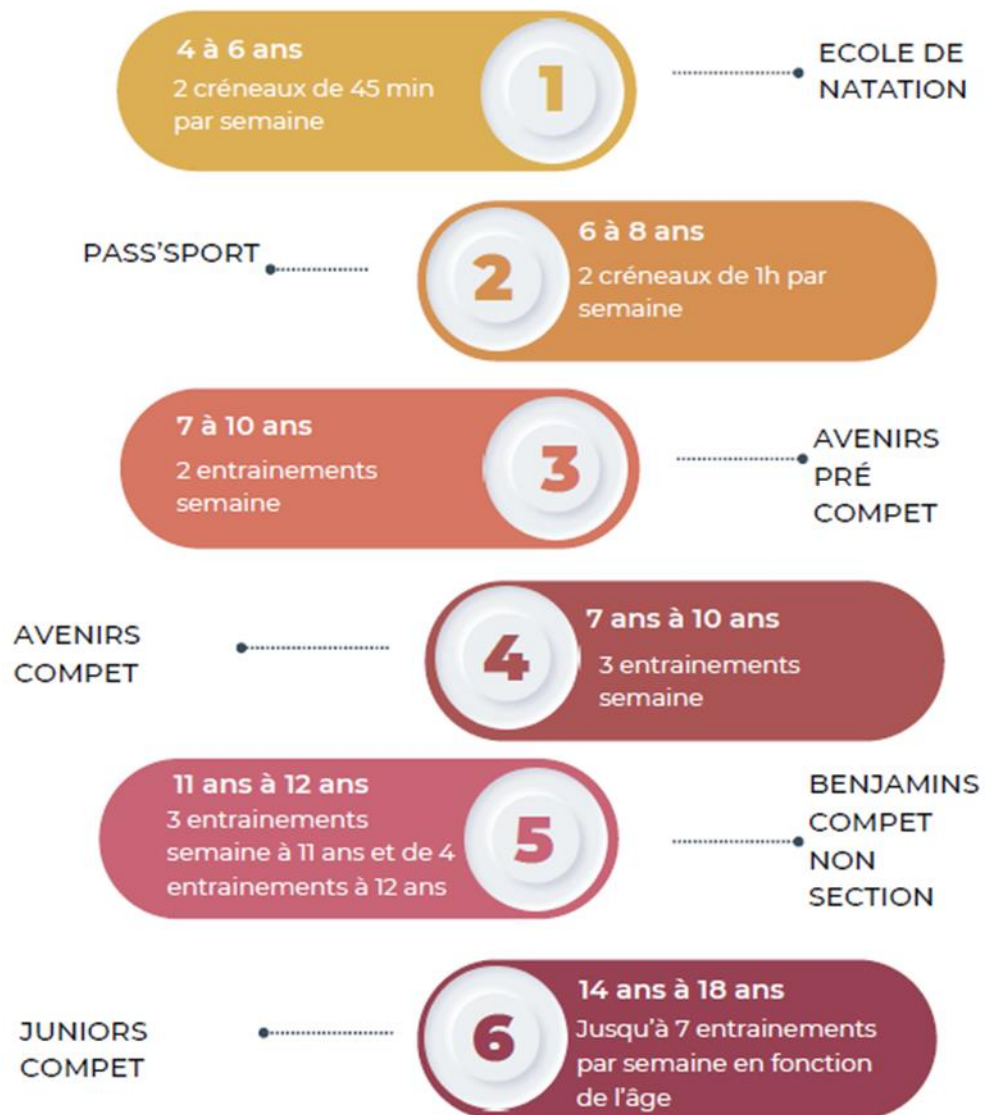

Créneaux section

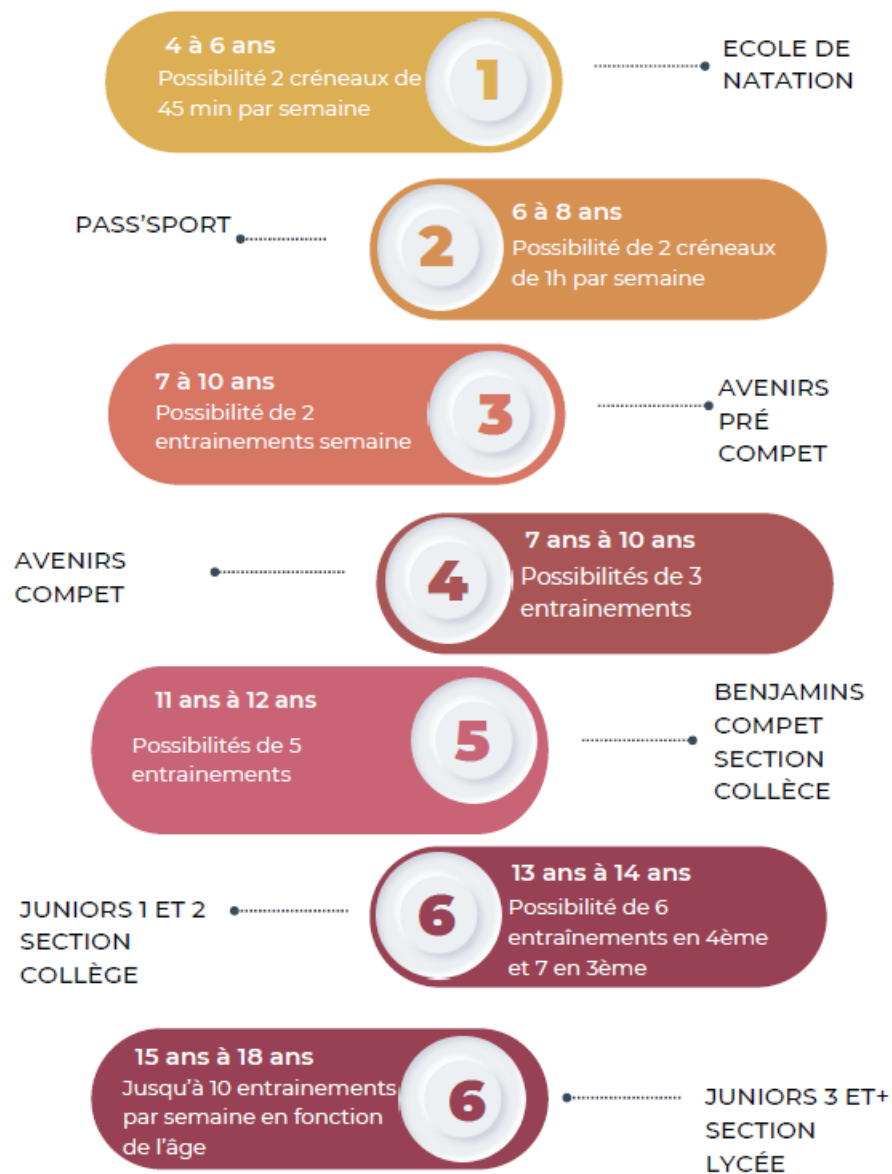

Créneaux section

6ème et 5ème

Horaires/ Jour	Lundi	Mardi	Mercredi	Jeudi	Vendredi	Samedi
9h/ 10h30						
10h30/ 11h45						
12h/ 14h			Section			
16h/ 17h	Section collége			Section collége		
17h10/ 18h	Section collége	Benj et Section		Section collége	Benj et Section	
18h/ 18h30		Benj et Section			Benj et Section	
19h45						

4ème et 3ème

Horaires/ Jour	Lundi	Mardi	Mercredi	Jeudi	Vendredi	Samedi
9h/ 10h30						
10h30/ 11h45						Section
12h/ 14h			Section			
16h/ 17h	Section collége			Section collége		
17h10/ 18h	Section collége	Benj et Section		Section collége	Benj et Section	
18h/ 18h30		Benj et Section	Section		Benj et Section	
19h45			Section			

Créneaux Section Lycée

Horaires/ Jour	Lundi	Mardi	Mercredi	Jeudi	Vendredi	Samedi
9h/ 10h						J3+ à sec
10h00/ 11h45						Juniors
12h/ 14h			Section			
12h/ 13h30		Section		Section		
15h/ 16h			A sec			
17h/ 18h						
18h/ 19h	Juniors	Juniors	Juniors et J2 Section	Juniors	Juniors	
19h45						

Avantage à rejoindre les sections

Avantage Section collège

- Entraînement tôt dut notamment aux deux horaires aménagés avec le collège Bretonnais le lundi et le jeudi.
- Lors des non week-end de compète repos et libre le samedi et le dimanche.
- Local de rangement maillot serviette, pas de sac de piscine à transporter
- Emploi du temps aménagé. Bilan à l'issue de chaque trimestre. En cas de difficultés scolaires ou comportementales, les entraînements seront adaptés, voire supprimés.
- Horaires des repas adaptés permettant d'aller à des études encadrées. Le déplacement vers la piscine est réalisé à pied et encadré par l'entraîneur.
- Coordination : Un professeur d'Education Physique et Sportive, référent pédagogique, assure la coordination entre le milieu scolaire et le club.
- Possibilité d'études sur les temps de midi pour effectuer ses différentes taches scolaires.
- Les créneaux de section ne seront accessibles qu'aux nageurs de section.

Avantage section Lycée

- Possibilité de s'entraîner plus souvent avec un partenariat avec le lycée Sainte-Marie qui nous octroi la possibilité de créneaux le mardi et le jeudi midi (11h40/14h10).
- Un réel suivit d'entraînement avec la possibilité d'intégrer à 100% sa pratique sportive avec son parcours scolaire.
- Coordination professeur/ entraîneur/ parent, un compte rendu tous les mois avec le référent de la section sportive et l'entraîneur que ce soit aussi bien sur le plan sportif que pédagogique.
- Horaires et repas adaptés à l'athlète durant sa pause du midi repas de 11h40 à 12h. Départ pour la piscine entraînement de 12h20 à 13h40.
- Emploie du temps adapté avec de temps d'études encadrés lors des pauses du midi (ou il n'y a pas entraînement) pour permettre à l'athlète d'effectuer ses leçons et autre tâche scolaires durant le temps d'école.
- Local de rangement maillot serviette, pas de sac de piscine pas de sac de piscine à transporter
- Les créneaux et ces avantages ne s'applique que aux enfants rejoignant celle-ci.

Tarifs Inscription Bretonnais/ Sainte Marie 2023 et 2024

Tarifs Collège Bretonnais:
scolarité 2023-2024 est le suivant : 515,86 € à l'année
incluant les cotisations diocésaines de l'Enseignement
Catholique. S'ajoute la demi-pension, les voyages et
activités culturelles, les achats de livres de français,
cahiers d'exercices

TARIFS 2023-2024***

		Coût Annuel	Coût Mensuel sur 9 mois
Elève EXTERNE	Scolarité *	904,00 €	100,44 €
Elève DEMI-PENSIONNAIRE	Scolarité* + Déjeuners	Coût Annuel	Coût Mensuel sur 9 mois
Forfait 1 repas/semaine	904,00 € 274,00 €	1 178,00 €	130,89 €
Forfait 2 repas/semaine	904,00 € 517,00 €	1 421,00 €	157,89 €
Forfait 3 repas/semaine	904,00 € 757,00 €	1 661,00 €	184,56 €
Forfait 4 repas/semaine	904,00 € 985,00 €	1 889,00 €	209,89 €
Forfait 5 repas/semaine	904,00 € 1 220,00 €	2 124,00 €	236,00 €
Elève PENSIONNAIRE	Scolarité* + Repas et Hébergement**	Coût Annuel	Coût Mensuel Sur 9 mois
Chambre	904,00 € 3 060,00 €	3 964,00 €	440,44 €

Portes ouvertes 2024 et inscriptions

PORTES OUVERTES



Venez nombreux découvrir l'établissement ! 2024



du
BRETONNAIS
ÉCOLE - COLLÈGE - CHOLET

93 rue Maindron
49300 CHOLET

02 41 62 30 56

secretariat.college@ndbretonnais.com
www.nd-bretonnais.e-lyco.fr

**SAMEDI
27
JANVIER**

de 8h30 à 12h30



Sainte Marie:

Porte ouverte déjà passer, Néanmoins pour l'inscription:

Inscriptions

inscription lors **des portes ouvertes** ou inscription lors d'un **rendez-vous individualisé au lycée** (30 min)

- contactez dès maintenant l'accueil du lycée pour convenir d'un rendez-vous
- les rendez-vous débutent début janvier